

Este número es una gentileza de:

conejos-info

WWW.conejos-info.com

LA PRIMERA REVISTA COMERCIAL DEL Y PARA EL SECTOR CUNÍCOLA



EL CONSEJO DEL CONEJO

- Los primeros fríos predisponen de nuevo a problemas digestivos sobre todo en hembras.
- La presencia de toxemias de gestación, sobre todo después del parto, penaliza la palpación.
- Acidificar el agua, y una pauta nutricional correcta nos ayudarán con el problema.
- Recuerda que a lo largo de todo el año hemos de someter a las hembras a un fotoperíodo de 16-17 horas de luz de intensidad adecuada.
- Atención a los problemas de mamitis y mal de patas.
- Las oscilaciones térmicas, junto con los primeros fríos hacen que sea una época delicada para la fertilidad.

espacio facilitado por INNOVACIONES RAMADERES S.A.T.

CUNITEC



PROGRAMA INFORMÁTICO CUNÍCOLA

- Mejora el rendimiento ahorrando tiempo y costes
- Ordenador de mano para trabajo en granja
- Engorde, Selección, I.A., Gestión Económica, ...

Su facilidad de manejo y sus numerosos usuarios avalan la calidad técnica de CUNITEC

CONSIGA GRATIS LA VERSIÓN ASESCU EN INTERNET: www.agritecsoft.com/sp/cunitec

CUNITEC: C/ DEL BRUC, 5 08670 NAVÀS (BARCELONA)
Tel. 93.820.41.38 Internet: www.agritecsoft.com



GOMEZ Y CRESPO, S.A.
FABRICA DE JAULAS Y ACCESORIOS PARA CUNICULTURA Y DEMAS ACCESORIOS PARA GANADERIA



NECESITAMOS
DISTRIBUIDORES
DE ZONA

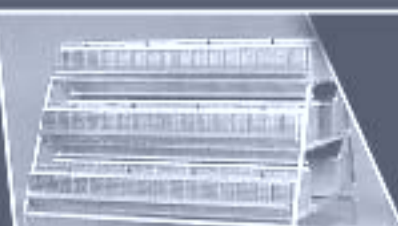

GOMEZ Y CRESPO, S.A. - Ctra. Castro de Beiro, 41 - 32001 Quintela de Canedo - ORENSE - Telfs. 988 21 77 54 - 988 21 77 60 - Fax: 988 21 50 63

COPELE

La solución integral



- NAVES PREFABRICADAS
- SISTEMAS DE REFRIGERACION



- JALISAS Y ACCESORIOS
- SISTEMAS DE REPARTO DE PIENSO



- SISTEMAS DE RECOGIDA DE EXCREMENTOS
- ELEMENTOS DE TRANSPORTE INTERNO



EDITORIAL

Presentamos la tercera entrega gratuita de la primera revista comercial de cunicultura con un tiraje de 10.000 ejemplares.

conejos-info ha estado presente, durante esta año 2002, en tres eventos feriales de interés ganadero: nº 1 en FIMA GANADERA de Zaragoza; nº2 en SEMANA VERDE DE GALICIA en Silleda y nº 3 en EXPOAVIGA de Barcelona.

En las atarazanas de ASEMUCE se dan por concluidos el diseño, construcción, equipamiento y botadura de su buque insignia: «La primera revista comercial del y para el sector cunícola español».

En las postrimerías del año 2002 los cunicultores no podemos sentirnos satisfechos de los resultados obtenidos en nuestras granjas. Los precios se han situado -la mayor parte de las semanas- muy por debajo del coste de producción, y los problemas sanitarios, especialmente la enteropatía, no dejan de acompañarnos a pesar de los esfuerzos que cada cunicultor realiza en cada una de sus explotaciones para mitigar su incidencia.

En relación a la cuestión de los precios, nos parece importante resaltar que estamos en un callejón sin salida, puesto que la incidencia del sector productivo a la hora de fijar el precio es prácticamente nula, ya que existe una gran fragmentación de la oferta. Además, hay un factor negativo que agrava la situación y es el poco interés del sector de los mataderos a la hora de intentar valorizar el producto que ellos manipulan. Este desinterés tiene como consecuencia que el precio de las canales de conejo viene fijada normalmente por los excedentes que cada matadero cree que tendrá al final de la semana y no por las canales que normalmente se comercializarían a un precio razonable. Esta situación es realmente grave porque se da la paradoja de que el consumidor tampoco se beneficia de estos precios tan bajos.

Los esfuerzos que deberían llevarse a cabo para solventar estos problemas tendrían que dirigirse a tener un mejor conocimiento de la estructura de producción del

sector y por unas intervenciones -con la ayuda de la Administración- diesen mayor transparencia a toda la cadena de producción y comercialización del producto, para que el consumidor conociese el precio que percibe el productor y, como consecuencia de éste, el precio que debería pagar el consumidor realmente.

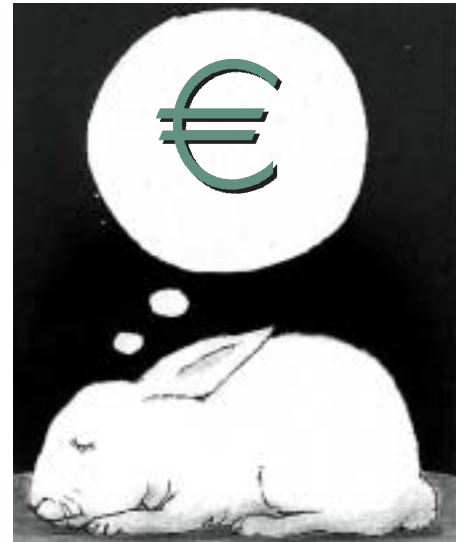

APÓLOGO

Mr. Huth publicó en su libro «Enlace consanguíneo» algunos largos extractos de un autor belga que afirmaba que había efectuado cruzamientos de conejos estrechamente emparentados durante muchísimas generaciones sin que se percibiera el menor efecto perjudicial. El informe fue publicado en una revista respetabilísima, la de la Royal Society de Bélgica; sin embargo, no pude evitar abrigar dudas - no sé porqué si no es por el hecho de que no se habían producido accidentes de ningún tipo, y mi experiencia en la cría de animales me hacía pensar que esto era improbable.

Así que, tras muchas vacilaciones, escribí al profesor Van Beneden preguntándole si el autor era un hombre digno de crédito. Pronto supe por su respuesta que la Sociedad se había disgustado muchísimo al descubrir que todo era un fraude. El escritor había sido desafiado públicamente en la revista a decir dónde había residido y mantenido su gran acopio de conejos mientras llevaba a cabo sus experimentos, que debían haber exigido varios, y no se le pudo sacar ninguna respuesta.

Charles Robert Darwin (1809-1882)

REVISTA DE DIVULGACIÓN GRATUITA A TODOS LOS CUNICULTORES

EDITA: ASEMUCE - MURALLA DEL TIGRE, 12 - 08302 MATARÓ - TEL./FAX: 93 790 60 49 - E-MAIL: INFO@CONEJOS-INFO.COM ·

STAFF: ENRIC SOLÉ - ANDRÉS DANIEL - TONI ROCA - FÉLIX FREIXER - JOSÉ A. FOLCH - CARLOS VERGE - MIQUEL MONTANERA - FRANCESC LLEONART

REALIZACIÓN: SERVEIS GRÀFICS CANET · DEPÓSITO LEGAL: B-19396-2002

«CONEJOS-INFO» NO COMPARTE NI AVALA, NECESARIAMENTE, LOS CRITERIOS DE SUS COLABORADORES EN TRABAJOS PUBLICADOS O DE OTRAS PERSONAS RECOGIDOS A TÍTULO INFORMATIVO. SE AUTORIZA LA REPRODUCCIÓN, SIEMPRE QUE SE CITE LA FUENTE.



CUNIMONT

*Una Genética
Equilibrada*



A P U N T E S T É C N I C O S

LA MORTINATALIDAD EN CUNICULTURA

La mortalidad al nacimiento es relativamente baja (5%) en cunicultura, pudiendo oscilar entre el 2% y el 10% en la mayoría de explotaciones.

La influencia de la época del año (otoño) y el genotipo de la hembra son factores principales, sin descuidar el tamaño de la camada.

Otras causas deberían encontrarse en consanguinidad, lesiones, sustos, manejos, higiene del nidal, estados carenciales y, por supuesto, enfermedad.

EL STRESS DEL TRANSPORTE

Los conejos viajan por dos motivos: como animales selectos desde la granja de selección hasta la explotación de producción, o como animales para el sacrificio hacia los mataderos. En este tránsito pueden acontecer situaciones de stress, entre las que podemos citar: manipulación, hacinamiento y confort, añadiendo, en el caso de reposición: cambios de ambiente, jaula y alimento.

En ambos casos, los efectos negativos se pueden traducir en bajas en el peor de los casos y/o merma en los rendimientos. Es importante adoptar medidas para minimizar el stress asociado al transporte, mejorando los equipos y el manejo (diseño, densidad, antiestress, etc.).

Tal y como está en la UE la sensibilidad referente al bienestar, no sería ningún error investigar al respecto.

HIPRA
a la vanguardia en productos para

CUNICULTURA

CUNIPRAVAC VACUNA INACTIVA, CONTRA LAS ENFERMEDADES RESPIRATORIAS DE LOS CONEJOS. <small>Reg. nº 100/00</small>	CUNIPRAVAC-RHD VACUNA INACTIVA, CONTRA LA ENFERMEDAD VIRICA HEMORRÁGICA DEL CONEJO. <small>Reg. nº 100/00</small>
MIXOHIPRA-FSA BACILINA VIVA, FETTEROLOGÍA Y ADYUVANTES, CONTRA LA MICHIAZIOSIS. <small>Reg. nº 100/00</small>	MIXOHIPRA-H VACUNA VIVA, FEMOLOGÍA, CONTRA LA MICHAZIOSIS. <small>Reg. nº 100/00</small>
TOXIPRA CONEJOS TOXICO, CONTRA LA ENCEFALOPATÍA DE LOS CONEJOS. <small>Reg. nº 100/00</small>	GONASER GONADOTROPINA VÉRICA LEPIZEMIDA (PMG), EN SOLUCIÓN INYECTABLE. <small>Reg. nº 100/00</small>

LABORATORIOS HIPRA, S.A.
Avda. La Uña, 101 - 47170 Arco (Zamora) España
Tel. 020 871 4230 - Fax 020 871 4231
E-mail: ventas@hipra.com

Eurolap

REPRODUCTORES

hyla

GRANJA LUNA

Berrero, s/n · 49650 San Esteban del Molar (Zamora)
Tel. 609 81 62 51 · Fax. 980 63 25 11



E V E N T O S

REGLAMENTO SANITARIO PARA PARTICIPAR EN CERTÁMENES GANADEROS

Procedencia:

Todos los animales deberán proceder de una explotación situada en una zona indemne de epizootias de declaración obligatoria para la especie receptiva que concurra al evento.

Asimismo, los animales procederán de explotaciones o zonas que no sean objeto de ninguna medida de prohibición por motivos de política sanitaria.

Identificación:

Los animales que concurran al evento deberán estar identificados individualmente, mediante tatuaje y/o crotal auricular u otros sistemas autorizados con arreglo a la vigente normativa comunitaria, y cuya relación se reflejará en la correspondiente Documentación Sanitaria.

Documentación sanitaria:

Todas las partidas de animales irán provistas de la siguiente documentación sanitaria:

- Guía de Origen y Sanidad Pecuaria y Certificado expedido por la correspondiente Jefatura de Sanidad y/o Producción Animal o Unidad Veterinaria Competen-

te de la respectiva Comunidad Autónoma, en el que se acredite el cumplimiento de los siguientes requisitos sanitarios:

- Proceder de una explotación controlada sanitariamente y sometida a un programa adecuado de profilaxis higiénica vacunal y en la que ningún animal haya presentado síntomas clínicos de Mixomatosis y Neumonía Vírica Hemorrágica en los últimos 6 meses.
- No proceder de una explotación, ni haber estado en contacto con animales de una explotación, en la que haya apare-

cido la Rabia o se haya supuesto su aparición durante el último mes.

Cualquier animal que presentara en el curso del evento sintomatología de cualquier otra enfermedad infecto-contagiosa, de complejo respiratorio o de Dermatomicosis, será evacuado rápidamente de la misma, procediéndose a su sacrificio.

- Sean transportados en vehículo o jaula y desinfectados antes de la carga, debiendo presentarse el correspondiente Certificado de Desinfección.

TECMAT

TÉCNICOS EN MATADEROS, S.A.

EQUIPOS COMPLETOS PARA MATADEROS DE CONEJOS

Pol. Industrial CAN COMELLES SUD
 C/ Trepant, s/n - 08292 ESPARRAGUERA (Barcelona)
 Tel. y Fax 937 77 74 20 - 937 77 74 33* · E-mail: tecnicosmataderos@infomail.lacaixa.es

PROGRAMA DE ALIMENTACIÓN PARA CUNICULTURA



Expertos en Nutrición Animal

GAUN, a la vanguardia en instalaciones y materiales para cunicultura

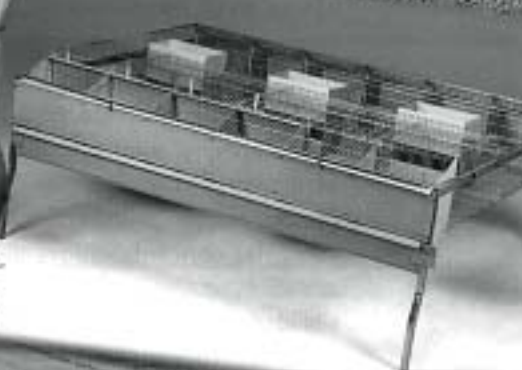
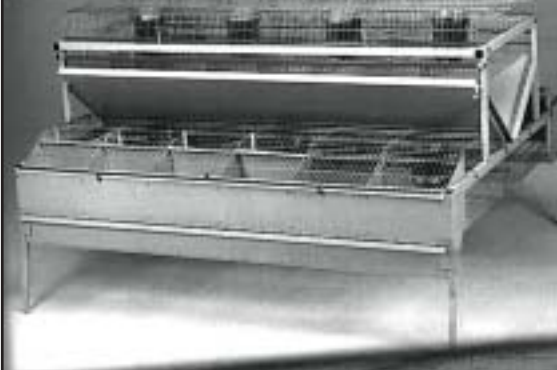

Solicite información sin compromiso

Teléfono de atención al cliente: 968 65 80 27

GAUN, S.A.
INSTALACIONES CUNÍCOLAS

Ctra. Nacional 340, Km. 642,5
LIBRILLA (Murcia)

Tlf.: 968 65 81 36 • Fax: 968 65 84 06



NOTICIAS DE ACTUALIDAD

CUNIGALICIA, S.COOP. GALEGA UNA COOPERATIVA NACIDA CON VERDADERA VOLUNTAD DE SERVICIO, PARA Y POR EL CUNICULTOR GALLEGO

A finales del año 2000 nació en Galicia una nueva Cooperativa de cunicultores, herencia, o no, de la desaparecida Asociación CUDEGA. Con sede en el recinto ferial de Silleda y un año (2001) de actividad, tiene en la actualidad 49 asociados con unas 17 000 conejas reproductoras.

Los socios venden todos los conejos a un solo mata-dero (contrato de un año) a un precio medio entre las Lonjas de Silleda, Ebro y Bellpuig. La Cooperativa es quien ingresa el importe de las ventas.

Los socios pueden elegir la compra de alimento entre varios fabricantes de piensos. De igual manera, pueden adquirir dosis seminales, animales reproductores y medicamentos entre varias empresas seleccionadas. Todas las empresas facturan a la Cooperativa, a la que satisfacen una comisión que no grava los productos adquiridos y sí sirve para financiar la gestión.

Cada quincena la Cooperativa liquida a sus asociados el resultado de compras y ventas. Si el saldo es positivo, el cunicultor cobra. Si es negativo, la Cooperativa mantiene abierta la cuenta hasta la próxima quincena y así sucesivamente.

Transparente gestión y verdadera voluntad de servicio en esta «nueva» Cooperativa a la que, de seguir en esta línea, auguramos grandes éxitos.

En el año 2001, se cobró el Kg de conejo vivo a 1,7 Euros de media semanal.

El alimento costó (entre todos los tipos de pienso y fabricantes) una media de 0,23Euros/Kg y la dosis seminal (GnRH incluida) se pagó a 0,79 Euros.

RESTRICCIÓN DE PRODUCTOS VETERINARIOS

La Agencia Española del Medicamento ha comunicado la necesidad de adecuar las especies de destino de los medicamentos de uso veterinario a lo establecido en la lista oficial de límites máximos de residuos (LMR,s) que publica la U.E.

Esta circunstancia provoca que se deban retirar productos destinados a la cunicultura al no existir LMR,s de varios antibióticos fijados para conejos, cuando éstos se habían autorizado previamente.

El número de medicamentos veterinarios registrados para la especie cunícola y cuyo principio activo es un antibiótico, es muy restringido.

Sería interesante que, a través de Asociaciones, se solicitaran prórrogas de la autorización del uso en conejos de productos autorizados, extrapolando los LMR,s fijados para especies mayores como ya ha sucedido con otros antibióticos y quimioterápicos.

SITUACION DE LOS PRODUCTOS GANADEROS

Según manifiestan los sindicatos agrarios europeos, existe la convicción de que a nivel europeo se aprecia una ligera retracción del consumo de carne -hecho que afecta a todas las especies-, como explicación a las situaciones de precios que estamos asistiendo tanto en avicultura, cunicultura, bovino y porcino, cuyos precios se hallan por debajo de las expectativas. La duda es si esta situación es coyuntural o tiene mayor alcance. No sabemos si la entrada de producciones de fuera de la U.E. está afectando o se trata de una situación más profunda, que se ha venido acentuando desde las consecuencias de la crisis económica generalizada e introducción del euro, con encarecimiento de muchos suministros.



NOTICIAS DE ACTUALIDAD

LOS INGRESOS AGRÍCOLAS EN LA UE CRECIERON UN 3,3% EN 2001

España sólo creció un 2,6% respecto al año anterior. Representa un aumento mínimo si lo comparamos con el 12,3% de Dinamarca, el 11,8% de Portugal o el 10,9% de Austria, por citar algunos países.

El crecimiento de la Renda Anual y la reducción de Mano de Obra son los factores que justifican dicho incremento. Según Eurostat, también influyeron las subvenciones no específicas y la bajada de impuestos no específicos a productos. Cabe señalar que han sido los productos animales los que han motivado dicho crecimiento en contra de los vegetales que han sufrido retroceso. Las Organizaciones que velan por los intereses del sector cunícola, a través de sus representantes en Bruselas, podrían requerir subvenciones no específicas para los productos cunícolas en este año 2002, que buena falta nos hace.

SPEERMY PRESENTA LA TECNOLOGÍA MÁS AVANZADA DEL MUNDO EN REPRODUCCIÓN

Su nueva cánula se Adapta a la anatomía de la coneja, evitando microlesiones y hematomas del material rígido.

La presentación en Monodosis facilita y agiliza el trabajo de aplicación. El diluyente sólido inmoviliza los espermatozoides y evita los traumatismos que provocan la pérdida de su capacidad fecundante, asegurando la dosis necesaria para cada coneja y evitando los accidentes de manejo habituales con los sistemas tradicionales.

Por su diseño y estructura, se consigue una Facilidad de aplicación aunque el personal no tenga experiencia.

Garantiza más de 100 horas de conservación óptima siguiendo las indicaciones técnicas. Seguridad sanitaria al trabajar con un producto que se elabora en un Centro exclusivamente de machos.

Mejora los Resultados de la fertilidad en 7 puntos porcentuales de media y mejora la sincronización de las conejas.

Speermy es un producto patentado y exclusivo. (Solicite más información en la sección Interprofesional donde encontrará la web de Speermy.)



Nutrimentos Purina

®

M A T E R C L A S S 2000 R

PIENSO LIDER EN FERTILIDAD

3000 R





FLASH EXPERIMENTAL

EFICIENCIA BIOREGULADORA DE LOS FRUCTOOLIGOSACARIDOS EN EL ENGORDE DE CONEJOS

Después de haber estudiado ocho parámetros de engorde y con carácter conclusivo, podemos resumir a grandes trazos los resultados encontrados. Cinco parámetros (peso del animal, ganancia media diaria, consumo de pienso, índice de producción y pH del contenido cecal) manifestaron diferencias estadísticas importantes, atribuibles en buena parte al factor pienso. En los tres restantes (viabilidad, índice de conversión y rendimiento en canal) no se dieron diferencia entre tratamientos.

Parámetro	Significancia	FOS	CONTROL
Viabilidad (%)	NS	94,2 ±9,0a	93,8 ±10,1a
Peso sacrificio (g)	***	1894,3 ±203,3a	1776,6 ±212,6b
GMD (g/día)	***	35,9 ±6,3a	32,3 ±6,6b
CMD (g/día)	***	111,3 ±8,5a	102,1 ±8,5b
Indice conversión	NS	3,10 ±0,09a	3,16 ±0,14a
Indice producción	***	1,09 ±0,13a	0,96 ±0,10b
Rto. canal (%)	NS	59,27 ±1,08a	58,83 ±1,50a
pH cecal	***	5,99 ±0,14a	5,89 ±0,16b

Significancia: *** p<0,001, NS p>0,05

GMD = Ganancia media diaria

CMD = Consumo de pienso medio diario

GENEX LAP

Reg. CAT 23366



Nutrición y Terapéutica Veterinaria, S.L.

C/ de la Creueta, 2 · 08349 Cabrera de Mar (Barcelona)

Tel./Fax: 93 759 39 72 · 606 444 656

www.optivite.co.uk

- Producto natural
- Protector del pienso
- Refuerza el efecto antibacteriano
- Aromatizante
- Regulador digestivo
- Dosificación 2/3Kg/Tm de pienso



LA MAYOR PLATAFORMA



LEÍDO Y COMENTADO

ASAJA (Asociación Agraria de Jovenes Agricultores) DENUNCIA IRREGULARIDADES EN LA INTERPROFESIONAL CUNICOLA (INTERCUN)

ASAJA forma parte de la Interprofesional Cunicola desde su constitución, en la que se le asignó la Tesorería en la Junta Directiva.

Al observar posibles irregularidades en pagos y cobros se solicitó aclaración y documentación al Presidente de INTERCUN. Ante la negativa a facilitar la documentación oportuna, el tesorero (de ASAJA) se negó a firmar cualquier documento de pago hasta que se aclararan las supuestas irregularidades.

El pasado 10 de diciembre de 2001 se convocó una Junta Directiva Extraordinaria para cesar al tesorero. Ante tal situación, y celebrado un careo en la Dirección General de Alimentación del MAPA, se ha presentado un Dossier al Sr. Antonio Moscoso de la Subdirección General de Nominaciones de Calidad y Relaciones Interprofesionales del MAPA respecto a las irregularidades observadas por ASAJA en INTERCUN. Entre los 14 documentos aportados en el Dossier, presentamos uno para que los productores vean la dimensión del tema:

«ASAJA nunca ha entendido que una organización como INTERCUN, con las aportaciones tan importantes de fondos que realiza el Estado (MAPA) a lo largo de todo el año (por ejemplo en el último trimestre de 2001 fueron más de 30 millones de pesetas) y el reducido coste de su mantenimiento y funcionamiento, pueda estar en números rojos en la cuenta bancaria, sin justificación alguna de sus gastos. Los documentos adjuntos, Nueve y Diez, muestran como el 28 de diciembre de 2001 la cuenta reflejaba un saldo positivo de 149.383,41 Euros, equivalente a casi 25 millones de pesetas, y el 1 de mayo de 2002, pese haber recibido más ingresos y aportaciones, la cuenta tiene un saldo negativo de 14.166,53 Euros». Pueden solicitar más información por fax: 977707448

CRISIS EN EL SECTOR CUNICOLA ESPAÑOL

El presente año 2002 se recordará como «nefasto» para los intereses del sector cunicola español debido a unos precios en Lonjas absolutamente ruinosos. Si bien son los productores los máximos y más directamente afectados, la repercusión se extiende a los fabricantes de piensos y/o a sus distribuidores, a los fabricantes de material y equipos, a las comerciales veterinarias, etc. Una cadena que llega a su fin en los mataderos quienes, parece ser, mantienen sus márgenes y poco arriesgan con la crisis.

El secretario general de ASAJA-Aragón argumentaba: «La Administración no puede abandonar a su suerte a los productores ante una dictadura de precios de mercado que machaca al productor abocándolo a cesar como tal porque no se sostiene producir por debajo de costes. No vamos a descubrir ahora las excelencias de la carne de conejo, pero sí la necesidad de algún apoyo en forma de campaña promocional por parte de las administraciones para intentar dar un respiro al sector».

INTERCUN (Interprofesional de Cunicultura), creada a finales del año 2000 y activa durante el año 2001, muestra una especial preocupación por la crisis de precios del año 2002 y el esfuerzo (con dinero público) que ha realizado es la edición de un libro de recetas de cocina.

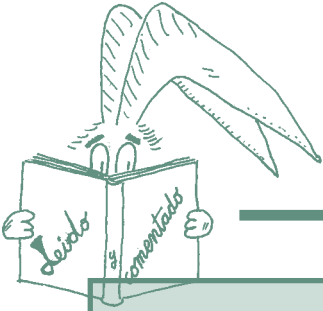

LEÍDO Y COMENTADO

A MAL TIEMPO...BUENA CARA

En un año de precios ruinosos, producir conejos para carne y venderlos al matadero a precio de Lonja puede derivar en catástrofe económica.

En una Asociación de Cunicultores, semanalmente, se eliminan gran cantidad de hembras reproductoras con motivo de la reposición. Estos animales tienen un valor mínimo y, en algunas ocasiones, el matadero ni siquiera los acepta.

Establecer un convenio con el matadero para que los sacrifique y devuelva a la Comunidad, sin costo, puede representar un Valor añadido si se procesa la carne para producir chorizos, jamón dulce y hamburguesas para los asociados.

Quien sabe mucho del tema son las mujeres de la Comunidad «La Puerta».

Para más información: xahaja@hotmail.com

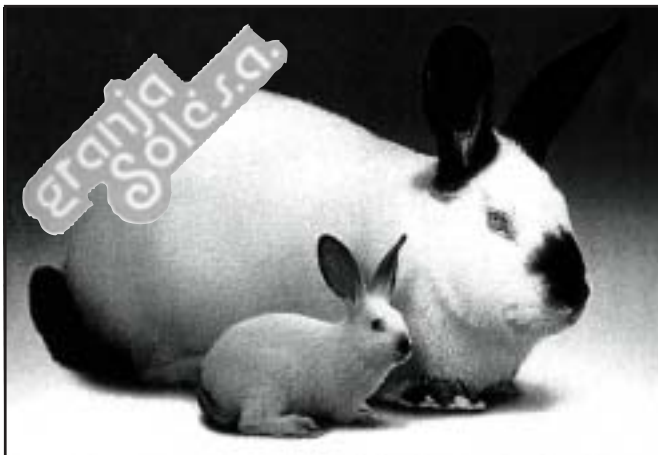

HYLA 2000 *HispanHíbrid*

*El justo equilibrio
entre prolificidad y viabilidad*

TELFs. 977 63 80 00 • 977 68 83 89 • FAX 977 63 84 30
43814 VILA-RODONA



strongtag®

EQUIPOS DE INSEMINACIÓN ARTIFICIAL PARA CUNICULTURA
CROTALES DE CONEJOS

Antoni de Capmany, 63 - 08301 Mataró (Barcelona-Spain)
Tel. +34 93 790 37 73 - Fax. +34 93 755 16 17
www.strongtag.es - e-mail: strong@tresnet.com



APUNTES TÉCNICOS

PUNTOS DEBILES Y FUERTES DE LA CUNICULTURA ESPAÑOLA

DEBILES	FUERTES
Sector de la alimentación concentrado	Explotaciones grandes
Atomización del sector: abundantes operadores	Utilización creciente de técnicas modernas
Sector mal organizado, sin coordinación	Bajos costos de producción
Ausencia de regulación, sin respetar las normas sanitarias	Aparente dominio de la VHD
Heterogeneidad de equipos y de su nivel de legalización	Desarrollo de una estirpe de conejo española
Consumo de carne de conejo a la baja	Mataderos especializados
Deficiente conocimiento del mercado	Investigación dinámica
Poca elasticidad en la oferta	Mercado difícilmente atacable: conejo muy joven
Cotizaciones muy imprecisas	Buena cobertura del mercado de conejo fresco
Reglamentación imprecisa	Frontera con Francia y Portugal

*fuente: El sector cunicola español (ITAVI).

COMPRE CONEJOS HÍBRIDOS

DANIEL ISABAL, S.C.

Castilla, 16
22234 BALLOBAR (Huesca)
Tel. 974 46 10 54
andresmiro@wanadoo.es

MÁXIMA

Hace falta lo agradable y lo real; pero hace falta que lo agradable esté a su vez preñado de verdad.

Blaise Pascal (1623-1662)

ESTA REVISTA ES PROPIEDAD DE ASEMUCE Y Ud. LA ENCONTRARÁ EN LA web: www.conejos-info.com



OFERTAS

ALCANCE LA RENTABILIDAD
AUMENTANDO PRODUCCIONES
CON LA AYUDA DE LOS EQUIPOS
MAS AVANZADOS.
HACEMOS LA OFERTA
A SU MEDIDA
OFERTA COPELE
INSTALACION PARA 360 HEMBRAS
(+ correspondientes
departamentos de engorde
y reposición):
NAVE, JAULAS POLIVALENTES
Y SISTEMA AUTOMATICO DE
RECOGIDA DE EXCREMENTOS
desde **86,37 euros** (14.371 Ptas.)/
por departamento hembra.



OFERTA de GENEX LAP (3 + 1)

Una de las formas de regulación digestiva consiste en la introducción de productos naturales.

- Los productos naturales bien elaborados presentan efecto **antiséptico, digestónico, carminativo, y colagogo**, gracias a las propiedades de los aceites esenciales (básicamente orégano) y ácidos orgánicos.
- **GENEX LAP** líquido participa de las propiedades del mismo producto para piensos, pero con la ventaja de poder administrarse en agua de bebida.
- Dosificación: 2 ml/litro de agua (10 - 15 días). Presentación: botellas de 5 litros.

3 bidones de 5 litros (57€ + 7 % IVA) + 1 bidón de 5 litros SIN CARGO
Precio por litro: 3,8€ litro (Gastos envío 6€)

Si desea más información:

NITVET - Tel. 93.759.39.72 - 606.444.656 - nitvet@hotmail.com

LOS CONEJOS SE INFORMATIZAN

Con unas medidas inferiores a 8x10 cm, Agritec Software presenta el ordenador de mano para la gestión de granjas cunícolas. Es posible consultar las fichas de las hembras y mostrar trabajos pendientes tales inseminaciones, partos o vacunaciones. El sistema es compatible con cualquier método de trabajo, incluyendo el manejo en bandas.

Ya hace 12 años que Agritec ofrece programas informáticos para la gestión cunícola. Cunitec, el programa cunícola más avanzado del mercado, se exporta en más de 20 países y se encuentra instalado en centenares de granjas.

Su objetivo: detectar y corregir desequilibrios existentes en toda granja, mejorando la productividad. Es posible descargar versiones gratuitas del programa directamente de su Web.

Agritec Software www.agritecsoft.com

OFERTA* KIT DE PRODUCTOS NO TERAPÉUTICOS PARA EXPLOTACIONES CUNÍCOLAS

SÓLO POR : 180 EUROS

Kit compuesto de: Desinfectante balsámico (5.000 ml) · Desinsectante con piretrinas (250 ml)
Spray fungicida (250 ml) · Raticida en bloques (400 g) · Polvo antiséptico+antifúngico para nidales (5.000 g)

* oferta válida hasta 31/12/2002.

ACEFRUSE / tel. 977 55 43 84 / fax. 977 20 63 30

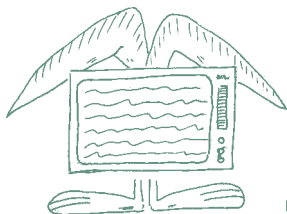

E V E N T O S

EXPOAVIGA, 2002 X JORNADA DE CUNICULTURA

Sala 8. Jueves, 7 de noviembre de 2002.
Jornada técnica monográfica sobre gestiones y costes

10,00 - 10,45 Resultados de Gestión en España
J.Ramón, IRTA

10,45 - 11,30 Resultados de Gestión en Francia
F.Tudela, INRA

11,30 - 12,00 Pausa

12,00 - 12,45 Costes de producción en España
M. Leyún, ITG Navarra

12,45 - 13,30 Mesa Redonda sobre Gestión y
Perspectivas del Sector

EXPOAVIGA se celebrará del 5 al 8 de noviembre de 2002 en Barcelona.

Según las previsiones iniciales de la organización del salón, EXPOAVIGA contará con la presencia de 1 200 empresas representadas, que exhibirán sus productos y servicios en una superficie bruta de exposición de 70 000 m².

Se pretende presentar una amplia muestra del sector cunícola en Ganasel con la presencia de un buen número de animales reproductores de líneas parentales y abuelas, así como de machos testados para inseminación procedentes de Centros de Inseminación Artificial. ASEMUCE coordinará la muestra de animales vivos y ADESCU la jornada técnica internacional.

LA INVESTIGACIÓN EN INTERNET

ORGANISMOS DE INVESTIGACION DEL MINISTERIO DE CIENCIA Y TECNOLOGIA.

- Consejo Superior de Investigaciones Científicas (CSIC)
<http://www.csic.es>
- Centro de Investigaciones Energéticas Medioambientales y Tecnológicas (CIEMAT)
<http://www.ciemat.es>
- Instituto Español de Oceanografía (IEO)
<http://www.ieo.es>
- Instituto Astrofísico de Canarias.
<http://www.iac.es>
- Instituto Nacional de Investigación y Tecnología Agraria y Alimentaria (INIA)
<http://www.inia.es>
- Instituto Tecnológico Geominero de España (ITGE)
<http://www.igme.es>

CENTROS PUBLICOS DE INVESTIGACION AGROALIMENTARIA DE LAS CCAA.

- Instituto Canario de Investigaciones Agrarias (ICIA)
<http://www.icia.rcanaria.es>
- Instituto Valenciano de Investigaciones Agrarias (IVIA)
<http://www.ivia.es>
- Institut de Recerca i Tecnologia Agroalimentària (IRTA)
<http://www.irta.es>
- Servicio de Investigación Agraria de la Junta de Extremadura
<http://www.juntaex.es/consejerias/ayc/dgpifa/sia.htm>
- Servicio de Investigación Agraria de la Junta de Castilla y León
<http://www.jcyl.es/jcyl/cag/dgiadr/svidta>
- Instituto Tecnológico Pesquero y Alimentario del País Vasco
<http://www.azti.es/caste/home.htm>
- Servicio de Investigación Agroalimentaria. Gobierno de Aragón
<http://www.aragob.es/agri/sia/sia.htm>
- Centro de Investigación y Desarrollo Agroalimentario de la CA de Murcia (CIDA)
<http://www.carm.es/cagr/cida/ssi/index.html>
- CAP Junta de Andalucía
<http://www.cap.junta-andalucia.es>



NOTICIAS DE ACTUALIDAD

REUNION ORGANIZADA POR SPEERMY

El día 1 de octubre, se celebró en el Ayuntamiento de Roquetes (Tarragona) una presentación de la nueva organización, productos y novedades de INRA, S.A.T.

El Sr. José M^a Cid detalló a los presentes la historia de la empresa, que en sus 7 años de existencia ha innovado constantemente sus productos y tecnología de reproducción asistida en cunicultura, siendo líder del sector. Hitos novedosos en estos años han sido la introducción de cánulas mejoradas, sistemas monodosis y otras mejoras internas, hasta llegar actualmente a la presentación de cánulas flexibles y las ventajas por introducción de diluyentes sólidos... a las que seguirán otras, en fase de desarrollo.

Los técnicos de la firma y colaboradores presentaron las líneas de acción, sobre desarrollo de productos a base de feromonas, selección de espermatozoides -para mejora de rendimientos- y sistemas de control.

El Sr. Francois Tudela explicó con detalle las características de la nueva genética que presenta INRA, SAT basada en la selección del INRA: CUNID'OC.

Asistieron a la reunión, presidida por el Il. Sr. Alcalde de Roquetes más de 150 técnicos y cunicultores. Tras la reunión, la empresa invitó los asistentes a un almuerzo en la vecina población de Santa Bárbara.

ESPECIALIDADES FARMACOLÓGICAS PARA LA SALUD ANIMAL

Enteracid



La **PREVENCIÓN** de
las **DIARREAS** sin tiempo
de **ESPERA**

Presentación: 5 litros
Número de registro: 24016-CAT



s.p. veterinaria, s.a.

Ctra. Reus-Vinyols Km. 4,1 - Ap. Correos, 60 - Teléfono 977 850 170* - Fax 977 850 405 - 43330 RIUDOMS (Tarragona)



O F E R T A S



LEÍDO Y COMENTADO

OFERTA ESPECIAL GAUN

promoción válida hasta final de año 2002

Módulo industrial para exterior
MODELO TUNEL
 adaptable a varios modelos de jaula:
Almería, Venecia, Espacio, Bruno y España.

TÚNEL DE 10 metros DE ANCHO
(módulos de 2,160m.)

Llámenos indicando el número de animales
 quedesea instalar y
 le pasaremos la Oferta Especial,
SIN COMPROMISO.
Tel. 968 65 81 36

UNA LIEBRE CON SUERTE

(La Vanguardia 08/09/2002)

A sus 62 años Bugs Bunny es declarado el dibujo animado más famoso de la historia. No es un conejo, es una liebre, aunque todo el mundo lo ve como un conejo y lo trata como tal. A sus 62 años recién cumplidos, Bugs Bunny, el Conejo de la Suerte, acaba de ser declarado el dibujo animado más famoso de todos los tiempos. Cuando Bugs maquina alguna cosa, nunca se sabe si será para bien o para mal, pero seguro que tiene segundas intenciones, aunque éstas, en el fondo, siempre tengan cara amable. Es anárquico, desordenado, seductor y, sobre todo, terriblemente frío ante el peligro. Y, a tenor de las distintas peripecias que protagoniza, siempre sale airoso hasta del mayor desastre. Es el conejo de la suerte.

NR. Gato por liebre. Liebre por conejo. Tanto da. Lo importante es la moraleja que los cunicultores puedan sacar de este personaje, creado en 1938, en un año 2002 desastroso, del cual deben salir airosos.



floc net

El producto indispensable para que su explotación sea más rentable

MOLÍ DE SERRA, S.L.



Ctra. de Torroella, s/n · 17133 SERRA DE DARÓ (Girona)
 Tel. y Fax: 972 75 71 44 · Tel. móvil: 659 01 18 21



HNOS. VERGE

Cunicultura de Selección



Ctra. Benifasar, s/n. • Apdo. 87
 Teléfonos 977 71 32 89 - 907 22 18 45 - Fax 57 00 20
 E-mail: informacio@hnos-verge.com
 43560 LA SÉNIA (Tarragona)



L A G U I N D A D E L G O U R M E T

TOSTADAS DE CONEJO EN CEVICHE

Ingredientes para 6 personas:

1 conejo de 1,2 Kg
cebolla / tomate / pimiento verde / cilantro / aguacate /
vinagre blanco

Preparación:

Cocer la carne de conejo durante 30 minutos hasta que se desmenuce fácilmente. Aparte se pica finamente la cebolla, el tomate, el cilantro, el aguacate y el pimiento verde. Agregar 4 cucharadas de vinagre y añadir el conejo desmenuzado. Mezclar uniformemente y sazonar. Servir la mezcla sobre unas tostadas.



TECNOLOGÍA & VITAMINAS S.L.

Polígono Industrial Francolí,
Parcela 18 - Nave 3
43006 TARRAGONA
Tel. 977 55 19 29
Fax 977 55 09 94
e-mail: tecnic@tecnovit.net

DISTRIBUIDORES DE: TETRACID-500

TECNOLOGIA & VITAMINAS



Nutrición animal



ACETRUSTE

productos y accesorios para ganadería

VENTA DE PRODUCTOS ZOOSANITARIOS

Todos los productos... al mejor precio

Llame al teléfono: 977 55 43 84 · fax: 977 20 63 30
Av. Jaume Carner, 58 · Apartado Correos 21
43700 EL VENDRELL (Tarragona)

**NUESTROS
ASOCIADOS
LE GARANTIZAN
EL MEJOR PRODUCTO
A UN BUEN PRECIO
Y CON EL MAYOR
RENDIMIENTO**

EACAT, LA ENTIDAD AMBIENTAL DE CONTROL QUE AYUDA AL GANADERO A ADAPTARSE A LAS NUEVAS EXIGENCIAS MEDIOAMBIENTALES.



Desde que entra en vigor la ley 3/98 de Intervención Integral de la Administración Ambiental por Decreto 136/99 se instaura en Cataluña un nuevo modelo de Intervención Administrativa de las actividades con incidencia ambiental.

Para que todas las actividades implicadas en esta ley, entre las que se encuentran las explotaciones ganaderas, puedan adaptarse a ella, la administración catalana decidió que fuesen empresas externas al Gobierno catalán las encargadas de controlar i asesorar a las actividades afectadas referente a los aspectos que habrían de cumplir.

La Direcció General de Qualitat Ambiental del Departament de Medi Ambient de la Generalitat de Catalunya ha acreditado a EACAT como Entidad Ambiental de Control para realizar las actuaciones previstas en la Ley 3/98. Por ello, EACAT puede tramitar las Autorizaciones y Licencias Ambientales para ejercer las actividades ganaderas. A partir de ahora, las explotaciones ganaderas no dispondrán de una licencia de actividades indefinida, sino que en primer lugar habrán de adaptarse a la nueva legislación y pasar una inspección periódica (mas o menos

como una ITV para granjas) para corroborar que su explotación continua cumpliendo con la normativa vigente y dejar de lado el Reglamento de Actividades Molestas Insalubres Nocivas y peligrosas que hasta ahora las regía.

Cualquier ganadero de Cataluña que desee ampliar, iniciar, o legalizar su explotación, sea cual sea la especie animal puede solicitar a EACAT los servicios que ofrecemos como Entidad Ambiental de Control.

Las actividades existentes legalizadas con anterioridad a la entrada en vigor de la Ley han de adaptar su situación:

- Antes del 31/12/2006 las actividades incluidas en el Anexo I

- Antes del 31/12/2003 las actividades incluidas en el Anexo II

mediante presentación de una Evaluación Ambiental Verificada por EACAT (Entidad debidamente acreditada).

Según la experiencia de EACAT, el ganadero todavía no está lo suficientemente informado en lo que se refiere a esta legislación. Sus oficinas situadas en MERCOLLEIDA (Avda. de Tortosa nº 2 de Lleida) son un buen lugar para que se informen los ganaderos de la existencia de una legislación que les obliga en un breve periodo de tiempo a adecuar sus explotaciones a las nuevas exigencias medioambientales.

GRAN NOVEDAD EN EXPOAVIGA

Durante el simposium de ADESCU presentamos la idea de aplicar con mayor énfasis las necesidades de ergonomía en las jaulas de conejos, especialmente en las de maternidad o las de uso múltiple.

(Comunicación reproducida en los «proceedings» del simposium) Fuimos la empresa «EXTRONA», líder del sector, quienes presentamos la idea, revolucionaria. Después de un esfuerzo en diseño y pruebas de dos años, ya podremos presentar pronto esta jaula, que contiene muchas mejoras ergonómicas de su interés.

Atenderemos a clientes y amigos, en el stand que tendremos en el salón «EXPOAVIGA». La mayoría ya sabe que esta siempre situado en primera línea en la entrada izquierda, del pavellon nº 1, situado el primero a la izquierda, como ven es fácil de recordar y de hallar.

Es un lanzamiento especial ya que entramos en una nueva era de jaulas, o fase, o generación, como se llame, en las que además de poner toda la tecnología para conseguir el máximo confort a los animales para que puedan producir más rentablemente, a partir de ahora se estudian asimismo todos los factores que puedan reportar mayor facilidad y confort para quienes manejan a los conejos.

Además de las importantes novedades de productos, habrá en esta edición de EXPOAVIGA una novedad en el diseño del stand, para hacer más agradable la visita. ¡LE ESPERAMOS!!

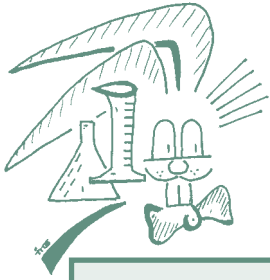

P R U E B A S D E C A M P O

CASOS PRACTICOS EN LA OBTENCION DEL INDICE DE PRODUCCION

Granja de A.P.L. (Ciudad Real)

Engorde con 100 conejos al control con un peso medio de entrada de 905 g.

Se cierra la prueba a los 32 días con 86 animales (86% viabilidad), con un peso medio de 2.025 g (Ganancia Media Diaria = 35 g). Se consumieron 276 Kg de pienso en la prueba (IC = 3,28)

$$IP = (0,035 \times 86) / 3,28 = 0,92$$

La mortalidad del 14% ha disparado la conversión global (3,28) motivando un Índice de Producción inferior a 1, lo que sitúa la explotación en déficit económico. Debería cobrar los conejos a 1,59 euros/Kg.

Granja de M.G.F. (Murcia)

Engorde con 144 animales al control con un peso medio a la entrada de 895 g.

Se cierra la prueba a los 33 días con 136 conejos (94,44% viabilidad), con un peso medio de 2.055 g (GMD = 35,18 g). Se consumieron 475 Kg de pienso (IC = 3,15)

$$IP = (0,03518 \times 94,44) / 3,15 = 1,05$$

Granja con resultados absolutamente normales y correctos, siempre y cuando el precio que perciba por los conejos sea superior a 1,51 euros/Kg.

Granja de J.G.R. (Huesca)

Entran en la prueba 64 gazapos con un peso medio de 915 g. Se cierra la prueba a los 30 días con 61 animales (95,31% viabilidad), con un peso medio de 1.995 g (GMD = 36 g). Se consumieron 195 Kg de pienso (IC = 3,09)

$$IP = (0,036 \times 95,31) / 3,09 = 1,11$$

Mortalidad del 4,7%. Buen crecimiento y excelente conversión que obtiene buenos resultados económicos con un precio de Lonja de 1,37 euros/Kg.

CON LOS PRECIOS ACTUALES DE LONJA, EL IP DEBERIA SITUARSE EN OPTIMOS DE 1,6, UN RESULTADO EXCEPCIONAL QUE SUPONE CRECIMIENTOS SUPERIORES A 40 g /día, MORTALIDADES INFERIORES AL 2% Y CONVERSIONES QUE NO LLEGUEN A 3.



CONFIE EN ASEMUCE

CONSEJOS COMERCIALES

NUTRIMENTOS PURINA AVANZA EN LA NUTRICIÓN DEL GAZAPO

En el último symposium de cunicultura de ASESCU, Nutrimientos Purina presentó junto con la Estación Experimental Conejos-Inra un estudio sobre el interés de un destete a los 19 días de edad sobre los resultados de engorde.

Para ello se empleó una GAZAPINA de nueva generación. La GAZAPINA es un pienso completo sustitutivo de la leche materna, bien conocido por los cunicultores por su capacidad de salvar camadas de tan sólo 2 semanas en ausencia de la madre y sin posibilidad de adopciones.

Los resultados del estudio fueron los siguientes:

- El destete precoz aumentó un 20% el consumo de pienso sólido de los gazapos antes de los 30 días de edad. Varios autores suponen que esta temprana adaptación al consumo de alimento sólido mejora la resistencia frente a las patologías digestivas en engorde.
- Los animales se adaptaron sin dificultad a un destete avanzado. No se observaron diferencias notables en los resultados de crecimiento con respecto a un manejo clásico.
- Las hembras primíparas presentaban a los 30 días una recuperación significativa de su peso con un destete a los 19 días. En cambio, se apreció una pérdida clásica de la condición corporal de dichas hembras destetadas a los 30 días.
- En otro lote, se alimentaron separadamente los gazapos y las hembras desde los 19 días después del parto con dietas específicas, dejando posible el amamantamiento de los gazapos. Se observó una tendencia a conseguir pesos mayores a final de engorde: + 20 gr/animal con respecto al testigo.

El estudio demostró claramente el potencial de una alimentación temprana y específica de los gazapos en la rentabilidad del engorde. Nutrimientos Purina seguirá innovando sobre la nutrición del gazapo para apoyar al cunicultor.

PLANES FORMATIVOS / CURSOS GRATUITOS

Dirigidos a trabajadores/as en activo (agricultores y ganaderos, autónomos/as, de PYMES, directivos/as y profesionales del medio rural).

Los cursos que se ofrecen son de tres tipos: a distancia, presenciales y mixtos. Los cursos a distancia son de 112 horas, 24 de prácticas y 88 horas teóricas.

Curso sobre Ganadería ecológica, método compatible con las exigencias de protección medioambiental.

PARA MÁS INFORMACIÓN, LLAME AL TELÉFONO GRATUITO 900 504 817

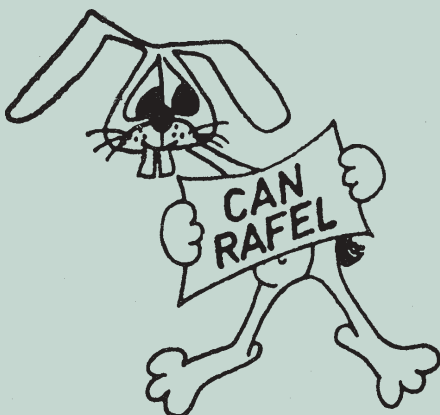

GRANGES CAN RAFEL, S.L. CONEJOS REPRODUCTORES HIBRIDOS «HYCAT»

NÚCLEO DE SELECCIÓN "HYCAT"
Granges Can Rafel S.L.

Apdo. de Correos, 25 · 08580 SANT QUIRZE DE BESORA (Barcelona) SPAIN
e-mail: canrafel@logiccontrol.es
Tel. 00 34 4 852 90 02 · 852 91 36 · 852 91 27 · Fax 00 34 3 852 90 51

NEWS
NOTICIAS



EXTRONA

Sello de calidad Extrona

Desde la fundación de Extrona en el año 1929 siempre ha prevalecido en nuestra forma de ser y actuar un objetivo claro: dotar a nuestros productos de la máxima calidad y ofrecer a nuestros clientes el mejor servicio.

Tras nuestra larga andadura y con la amplia experiencia de nuestros clientes y de nuestro afán de superación y mejora continua hemos



iniciado una nueva etapa que marcará nuestra evolución futura junto a todos nuestros colaboradores.

Esta nueva etapa está marcada por el cambio a todos los niveles de nuestra organización, desde dirección hasta producción y la hemos asociado al sello que les presentamos y que define, perfectamente, nuestra filosofía:

compromiso de calidad y compromiso de futuro.

Nuevo Director de producción



Desde el pasado mes de febrero forma parte de nuestro equipo un nuevo Director de producción, **Miguel Díaz Cuevas**, de 45 años de edad. Es ingeniero técnico y posee una amplia experiencia en organización, planificación y sistematización de procesos productivos así como implantación de normativa ISO. Miguel Díaz se ha incorporado con el objetivo de implantar un sistema organizativo que haga más competitivo el proceso de producción y se traduzca en la máxima calidad de nuestros productos.



Recordamos a nuestros colaboradores que todavía nos pueden remitir la breve encuesta que les hicimos llegar con el único propósito de mejorar día a día y adaptarnos de la mejor manera posible a sus necesidades. Si aún no la ha cumplimentado, no lo piense más, tan solo serán un par de minutos.

Muchas gracias por su colaboración

XXVII Simposium de cunicultura de ASESCU en Reus

Juan Ruiz M., director comercial de Extrona, presentó en el Simposium de Cunicultura de Reus, el mayor acontecimiento cunícola de España, un trabajo realizado por el equipo de **I+D** de nuestra empresa. Esta investigación se basa en demostrar la importancia del diseño de la jaula, pero esta vez desde un punto de vista del cunicultor, especialmente implementando el concepto de ergonomía para evitar lesiones al cuidante. Cada día las granjas cunícolas son más



grandes y requieren que todos los pequeños detalles se perfeccionen para facilitar el trabajo al cunicultor.

Es un honor para todos nosotros que, una vez más, nuestra empresa haya sido la que ha aportado un **nuevo sistema de**

entender la cunicultura. La comunicación tuvo mucho éxito entre los asistentes y recibimos las felicitaciones de la mayoría de técnicos y cunicultores que asistieron al Simposium.

El privilegio de producir más y mejor



Speermy®

El mejor sistema con la mejor genética

- cánula con adaptación anatómica
- máxima seguridad
- monodosis con diluyente sólido
- estirpes cárnicas
- estirpes maternas

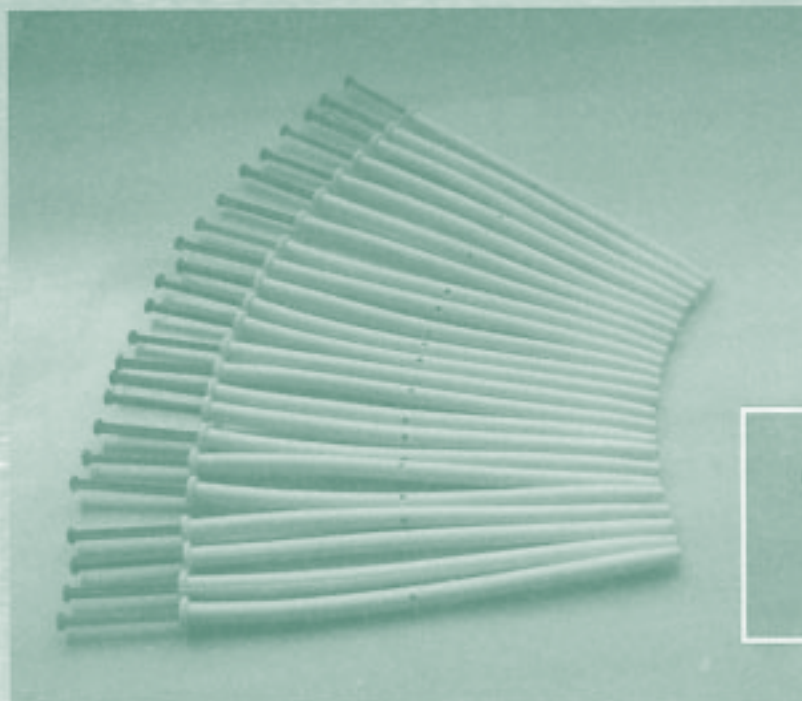

Un producto de:
SHELTER IBK
shelter@speermy.com

Comercializado por:
INNOVACIONES RAMADERES, SAT
43529 ROQUETES (Farragona)

Tel 902 50 04 29 · Fax 977 04 73 10